

2020

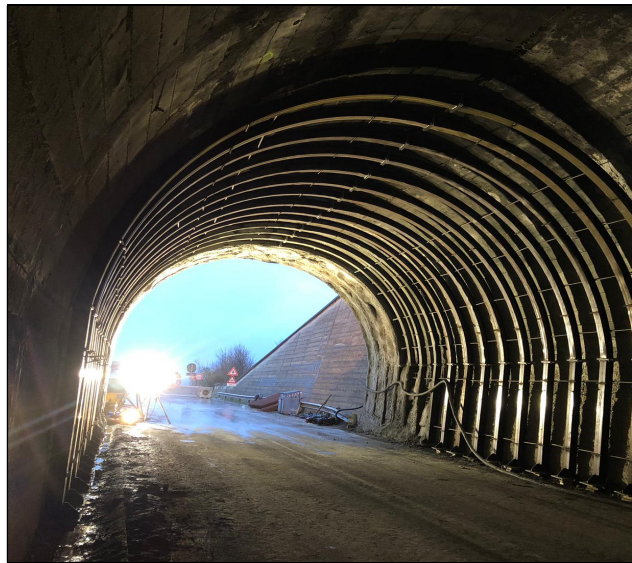

Lavori speciali in sotterraneo e all'aperto





Loc. Cona, snc
88836 COTRONEI (KR)
P.I.: 03272130794

La DRG Srl nasce nel 2012 con lo scopo di entrare a far parte nel mercato delle costruzioni.

Nei primi anni di attività si concentra nello svolgere lavori di piccole entità di edilizia privata oltre attività di noleggio di attrezzature di cantiere.

Nel 2018 la DRG Srl per volontà di crescita, prende in affitto un ramo d'azienda della OLIDRAG Srl, compreso di Staff tecnico-amministrativo e specifiche attrezzature prevalentemente per lavori di nuova costruzione e manutenzione di Galleria Stradali, Ferroviarie e Idrauliche, Viadotti, Ponti e Opere Strutturali.

Serietà, applicazione di rigidi standard altamente qualificanti, pieno rispetto delle norme ambientali e delle abitudini sociali di ogni Paese, condivisione del know-how.

La competenza e la professionalità delle risorse umane di DRG, linfa vitale della sua esistenza e del suo successo, e il continuo aggiornamento degli strumenti di lavoro permettono a DRG la realizzazione di opere complesse con l'utilizzo di tecnologie sempre più evolute.

Le nuove soluzioni utilizzate diventano così patrimonio ed esperienza dell'Impresa e permettono di affrontare con abilità ed efficacia qualsiasi progetto.

Negli anni più recenti la Società ha aumentato la sua capacità di realizzare opere tecnologicamente molto complesse nel settore del sotterraneo, la presenza nella costruzione di alcune delle più importanti infrastrutture in Italia consente di confermare la propria posizione nel mercato delle grandi opere.

Il management e la struttura operativa e tecnica della società assicurano capacità organizzative e una elevata competenza nell'esecuzione diretta dei lavori che comprendono opere specialistiche come gallerie, viadotti, opere stradali, ferroviarie, marittime e fondazioni speciali.

DRG esprime la propria capacità competitiva attraverso la gestione di tutte le fasi che riguardano la realizzazione dell'opera: dalla progettazione, alla realizzazione fino alla consegna.



Loc. Cona, snc
88836 COTRONEI (KR)
P.I.: 03272130794

Elenco Lavori eseguiti dal Ramo d'azienda "OG3 – OG4 ex OLIDRAG Srl" fino al 2018:

Anno	Committente	Lavori
2004	COSSI COSTRUZIONI S.p.A.	LAVORI DI REALIZZAZIONE DELLA GALLERIA PER LA CIRCONVALLAZIONE DELL'ABITATO DI VERLA DI GIOVO (TRENTO) SULLA SS 612 DELLA VALLE DI CEMBRA.
	A.T.I. EDILTEVERE – ROSI GIANCARLO COSTRUZIONI SRL	LAVORI DI ADEGUAMENTO E PROTEZIONE STRADA DI ACCESSO ALLA CARTIERA MILANI IN LOC. CROCEFISSO – PIORACO (MC) – REALIZZAZIONE GALLERIA STRADALE
	AURIGA SUD SRL	LAVORI DI RISTRUTTURAZIONE E RESTAURO CASOLARE DI CAMPAGNA IN LOCALITA' ROSANETTI – COMUNE DI ROCCA DI NETO (KR).
2005	PAVIMENTAL S.P.A. AUTOSTRADA DEI LAGHI A8 MI	LAVORI DI SPRITZ-BETON, RIVESTIMENTO GALLERIA ARTIFICIALE – POLO FIERISTICO - MILANO
2005/2006	TOTO COSTRUZIONI SPA	RIVESTIMENTI GALLERIE ALLOCCO-VADO AUTOSTRADA A1 MI/NA (BOLOGNA)
	R.I.T. TREVI S.P.A. e CO.GE.S SRL	COMPLETAMENTO VIABILITA' BORDOLAGO TRATTO CAMPIANO – BARBERINO DEL MUGELLO (FI)
2006/2007	C.M.C. cooperativa muratori cementisti Ravenna	RIVESTIMENTO IN CLS GALLERIE TANAGRO - CASTELLUCCIO – INCORONATA, AUTOSTRADA A3 SARCO – POLLA (SA)
	A.T.I. COMER - RESTUCCIA	REALIZZAZIONE GALLERIE NATURALI E ARTIFICIALI SULLA SSV GALLICO – GAMBARIE (RC)
	Salini Locatelli Grandilavori	Lavori di "Direttrice Adriatica – Adeguamento sagoma a Gabarit C delle Gallerie – Tratta Ancona – Bari – Galleria Castellano" comprensivo di armamento e tecnologie.
	A.T.I. TREVI – CIPA S.P.A.	ATS CATANIA SIRACUSA tratto tra Passo Martino ed il km 130+400 SS 114 – Rivestimenti definitivi Galleria Naturale Filippella
2007/2008	GIUSTINO Costruzioni S.p.A.	Maxi Lotto DG21 - Lavori di costruzione della E90 tratto SS 106 Jonica – cat. B – dallo svincolo di Squillace allo svincolo di Sieri Crichi e lavori di prolungamento della SS 280 dei Due Mari dallo svincolo di San Sinato allo svincolo di Germaneto Cantieri C1 e C2 Lotto A.
2008/2009	IMPRESA S.p.A.	Maxi Lotto DG21 - Lavori di costruzione della E90 tratto SS 106 Jonica – cat. B – dallo svincolo di Squillace allo svincolo di Sieri Crichi e lavori di prolungamento della SS 280 dei Due Mari dallo svincolo di San Sinato allo svincolo di Germaneto Cantiere Simeri Crichi (CZ)
	A.T.I. CIPA S.p.A. – Olidrag S.r.l.	Maxi Lotto DG21 - Lavori di costruzione della E90 tratto SS 106 Jonica – cat. B – dallo svincolo di Squillace allo svincolo di Sieri Crichi e lavori di prolungamento della SS 280 dei Due Mari dallo svincolo di San Sinato allo svincolo di Germaneto Cantiere Borgia (CZ)
	BTP – Baldassini – Tognozzi – Pontello S.p.A.	messa in sicurezza del tratto compreso tra km 7+300 e 8+450 della S.S. 337 "della Val Vigizzo" (VB) per conto di Anas; Rivestimenti definitivi gall. Paiesco
	Consorzio E.R.E.A. Ricci Costruzioni – Europea92	Maxi Lotto DG21 - Lavori di costruzione della E90 tratto SS 106 Jonica – cat. B – dallo svincolo di Squillace allo svincolo di Sieri Crichi e lavori di prolungamento della SS 280 dei Due Mari dallo svincolo di San Sinato allo svincolo di Germaneto Cantiere Borgia (CZ) Rivestimenti definitivi gall. Baldaia I e II nord e sud
	ASTALDI S.p.A.	Maxi Lotto DG21 - Lavori di costruzione della E90 tratto SS 106 Jonica – cat. B – dallo svincolo di Squillace allo svincolo di Sieri Crichi e lavori di prolungamento della SS 280 dei Due Mari dallo svincolo di San Sinato allo svincolo di Germaneto completamento Cantiere Squillace (CZ) – GALLERIA "MANCHE DI CASTELLO".
	Consorzio E.R.E.A. Ricci Costruzioni – Europea92	Maxi Lotto DG18 - LAVORI DI AMMODERNAMENTO ED ADEGUAMENTO AL TIPO 1 A DELLE NORME CNR/80 DAL KM 393+500 (SVINCOLO DI GIOIA TAURO ESCLUSO) AL KM 423+300 (SVINCOLO DI SCILLA ESCLUSO). Rivestimento definitivo Gall. San Filippo nord e sud



Loc. Cona, snc
88836 COTRONEI (KR)
P.I.: 03272130794

2009/ 2010	Impresa Luigi NOTARI S.p.A.	Esecuzione dei lavori di ripristino definitivo della galleria di Monte Olimpino 2 tra i km 3+258 e 4+053 della linea Milano - Chiasso
	S.I.S. S.c.p.a.	AUTOSTRADA SA-RC - Macrolotto n. 2 "Lavori di ammodernamento e adeguamento al tipo 1/a delle norme C.N.R./80 dal km 108+000 al km 139+000. Realizzazione rivestimenti definitivi in calcestruzzo armato e non galleria naturale ed artificiale "DERUITATA carr. Nord imb. SA"
	ENEL S.p.A.	Interventi di manutenzione all'interno della galleria di derivazione Le Piane (BO)
2009/ 2010	COSSI Costruzioni S.p.A.	Maxi Lotto DG24/03 - Autostrada Salerno - Reggio Calabria. Lavori di ammodernamento ed adeguamento al tipo 1° delle Norme CNR/80 dal km 393+500 (svincolo di Gioia Tauro escluso) al km 423+300 (svincolo di scilla escluso). Attività di rivestimento definitivo in cls galleria "S. Lucia" e "Barritteri" in carreggiata Nord e Sud.
2010/ 2011	Impresa S.p.A. (Lotto 5A scarl)	AUTOSTRADA MILANO-NAPOLI Lavori di adeguamento del tratto di attraversamento appenninico tra Sasso marconi e Barberino di Mugello - Lotto 5 "Realizzazione rivestimenti definitivi in calcestruzzo gallerie "GRIZZANA, RIOVEGGIO, QUERCIA".
	ASTALDI S.p.A.	Maxi Lotto DG21 - Lavori di costruzione della E90 tratto SS 106 Jonica - cat. B - dallo svincolo di Squillace allo svincolo di Sieri Crichi e lavori di prolungamento della SS 280 dei Due Mari dallo svincolo di San Sinato allo svincolo di Germaneto - COMPLETAMENTO GALLERIA BELLINO IMB. NORD (scavo, rivestimento, opere di finitura)
	G.L.F. GRANDI LAVORI FINCOSIT	QUADRILATERO MARCHE - UMBRIA Movimentazione casseri e getto calcestruzzo di rivestimento definitivo delle gallerie naturali ed artificiali "SOSTINO" e "LA FRANCA".
	MARINO LAVORI	REGIONE CAMPANIA - ACQUA CAMPANIA S.P.A. ACQUEDOTTO CAMPANO - GALLERIA SANT'ERASMO, SAN CLEMENTE. Intervento urgente di ricostruzione tratto galleria idraulica Sant'Erasmo - Villa delle Magnolie Gargano.
	ASTALDI S.p.A.	Maxi Lotto DG21 - Lavori di costruzione della E90 tratto SS 106 Jonica - cat. B - dallo svincolo di Squillace allo svincolo di Sieri Crichi e lavori di prolungamento della SS 280 dei Due Mari dallo svincolo di San Sinato allo svincolo di Germaneto - RIVESTIMENTO DEFINITIVO IN CLS GALLERIA "PISCOPIO II".
	IMPRESA S.p.A.	S.S. 182 - TRASVERSALE DELLE SERRE - Tronchi IV e IV bis Lavori di costruzione della galleria Naturale ed Artificiale "MONTE COSTANTINO" carr. Nord (scavo, rivestimento, opere di finitura).
	TECHNO CONSOL S.r.L.	QUADRILATERO MARCHE - UMBRIA Maxi Lotto n. 1 Completamento della direttrice S.S. 77 "Val di Chienti" Movimentazione casseri e getto calcestruzzo di rivestimento definitivo delle gallerie naturali ed artificiali "BELFIORE".
	COSSI Costruzioni S.p.A.	Maxi Lotto DG39/04 - Autostrada Salerno - Reggio Calabria. Lavori di ammodernamento ed adeguamento al tipo 1° delle Norme CNR/80 - Lotto DG39/04 Tronco 2° Tratti 6° e 7° - Lotto unico dal km 286+00 (svincolo di Altilia escluso) al km 304+200 (scincolo di Falerna incluso). - CANTIERE FALERNA Attività di rivestimento definitivo in cls gallerie "TIMPA DELLE VIGNE" e "OGLIASTRO" in carreggiata Nord e Sud.
	CAR SARMENTO S.c.a.r.l.	Ente per lo Sviluppo dell'Irrigazione e la Trasformazione Fondiaria in Puglia, Lucania e Irpinia Lavori di completamento della galleria di derivazione delle acque del T. Sarmento nell'invaso di Monte Cotugno, in agro di Noepoli (PZ).



Loc. Cona, snc
88836 COTRONEI (KR)
P.I.: 03272130794

	FIMET Grandi lavori s.r.l.	Maxi Lotto DG24/03 - Autostrada Salerno - Reggio Calabria. Lavori di ammodernamento ed adeguamento al tipo 1° delle Norme CNR/80 dal km 393+500 (svincolo di Gioia Tauro escluso) al km 423+300 (svincolo di scilla escluso). Attività di rivestimento definitivo in cls galleria SAN GIOVANNI, VARDARU E CACCIAPUIU.
2013	C.M.C. RAVENNA	Maxi-lotto n. 1 del sistema "Asse Viario Marche-Umbria e Quadrilatero di penetrazione interna". <i>Lavori di completamento della direttrice S.S. 77 "Val di Chienti"- Civitanova Marche - Foligno, tramite realizzazione del tratto Collesentino II - Foligno e interventi di completamento e collegamento alla viabilità esistente.</i>
	G.L.F. GRANDI LAVORI FINCOSIT	QUADRILATERO MARCHE - UMBRIA Movimentazione casseri e getto calcestruzzo di rivestimento definitivo delle gallerie naturali ed artificiali "MUCCIA", "COSTAFIORE", "MADDALENA", "ROCCHETTA".
	IMPRESA S.p.A. in AS (ASTALDI S.p.A.)	QUADRILATERO MARCHE - UMBRIA MaxiLotto 2 del sistema asse viario Marche Umbria e Quadrilatero di penetrazione interna Sublotto 1.2 relativo alla SS 318 "di Valfabbrica" nel tratto Pianello - Valfabbrica. Lavori di "Impermeabilizzazione e rivestimento galleria S. Gregorio".
	G.L.F. GRANDI LAVORI FINCOSIT	AUTOSTRADA SA-RC A3 ASR 17/07 Macrolotto 3 - parte I° Affidamento dei lavori relativi alla movimentazione casseri e getto calcestruzzo di rivestimento definitivo delle gallerie "SERRA ROTONDA", "COSTA DEL MONTE", "SARDINA II".
2013/2014	SAN LORENZO S.c.a.r.l.	QUADRILATERO MARCHE - UMBRIA Maxi Lotto n. 1 Completamento della direttrice S.S. 77 "Val di Chienti" Movimentazione casseri e getto calcestruzzo di rivestimento definitivo delle gallerie naturali ed artificiali "Pale".
	FIP INDUSTRIALE S.p.A.	ANAS S.p.A. Variante di Caltagirone <i>Lavori di costruzione del 1° Stralcio funzionale - Variante di Caltagirone</i> <i>Dal Km 3+700 (riferimento al lotto unico) comprensivo dello svincolo di S. Bartolomeo al Km 12+470 (riferito al lotto unico), comprensivo dello svincolo di S. Bartolomeo, all'innesto con la S.P. n. 37 al km 11+400 - S.S.V. Licodia Eubea - A/19 - Tronco: svincolo Regalsemi - Innesto S.S. 117/bis" - Realizzazione Galleria Salvatorello</i>
2013/2015	IMPRESA S.p.A. in AS (ASTALDI S.p.A.)	QUADRILATERO MARCHE - UMBRIA <i>MaxiLotto 2 del sistema asse viario Marche Umbria e Quadrilatero di penetrazione interna Sublotto 1.2 relativo alla SS 318 "di Valfabbrica"</i> <i>Completamento impermeabilizzazione e rivestimento galleria S. Gregorio"</i>
	TREVI S.p.A.	COMUNE DI VITERBO <i>Progettazione e realizzazione di un nuovo Ascensore nella Valle Faul</i> <i>Scavo, sostegni di prima fase, rivestimento Galleria Faul - Galleria Sant'Antonio - San Clemente - Pozzo Piazza San Lorenzo.</i>
	AUTOSTRADE PER L'ITALIA	DIREZIONE 6° TRONCO-CASSINO <i>Autostrada A16 NAPOLI-CANOSA</i> <i>Lavori di ripristino della Galleria Vallesaccarda carr. DX e SX alla progr. Km. 101+826</i>

2012/ 2016	GHELLA S.p.A.	<p>AUTOSTRADA A14 BOLOGNA-BARI-TARANTO</p> <p>Lavori di ampliamento alla terza corsia da Rimini Nord a Pedaso - Lotto 5, nell'Autostrada Bologna - Bari - Taranto : Ancona Nord - Ancona Sud dal Km 213+740 al Km 230+853 Codice Appalto n. 0363/A14 "Galleria Sappanico"</p>
2014/ 2015	ITALSARC	<p>AMMODERNAMENTO ED ADEGUAMENTO AL TIPO 1/A DELLA NORMA CNR 80</p> <p>Dal km 153+400 al km 173+900 dell'AUTOSTRADA A3 Salerno Reggio Calabria</p> <p>MACROLOTTO 3° - PARTE 2°</p> <p>Realizzazione Galleria Mormanno</p>
	SABESA S.p.A.	<p>Piano intermodale dell'area Flegrea.</p> <p>Opere di completamento piano viario - Parco archeologico. COLLEGAMENTO TRA LA TANGENZIALE DI NAPOLI (Via Campana). rete viaria costiera di Pozzuoli.</p> <p>Realizzazione Galleria Pozzuoli</p>
	ASTALDI S.p.A.	<p>QUADRILATERO MARCHE - UMBRIA</p> <p>MaxiLotto 2 del sistema asse viario Marche Umbria e Quadrilatero di penetrazione interna Sublotto 1.1.1 relativo alla SS 76 "della Val d'Esino" località Cancelli.</p> <p>Lavori di Scavo arco rovescio, impermeabilizzazione e rivestimento definitivo Gallerie: VALICO DI FOSSATO, CAMPODIEGOLI, LE SILVE II carr. nord e sud</p>
	ASTALDI S.p.A.	<p>QUADRILATERO MARCHE - UMBRIA</p> <p>MaxiLotto 2 del sistema asse viario Marche Umbria e Quadrilatero di penetrazione interna Sublotto 1.1.2 relativo alla SS 76 "della Val d'Esino"</p> <p>Completamento dei conchi della Galleria artificiale "Albacina"</p>
2015/ 2016	Anas S.p.A.	<p>S.S.107 - Lavori Urgenti occorrenti per il ripristino dei giunti di dilatazione ad elevato scorrimento, ammalorati, ubicati sui viadotti tra il km 00+000 ed il km 95+520</p>
	ASTALDI S.p.A.	<p>QUADRILATERO MARCHE - UMBRIA</p> <p>MaxiLotto 2 del sistema asse viario Marche Umbria e Quadrilatero di penetrazione interna Sublotto 1.1.2 relativo alla SS 76 "della Val d'Esino"</p> <p>Esecuzione dei lavori di realizzazione di completamento Galleria Sassi Rossi</p>
2016	ENEL S.p.A.	<p>Lotto N°2 - Centrale Mucone 2° Salto - Lavori di manutenzione Galleria</p> <p>Lotto N°1 - Centrale Mucone 1° Salto - Lavori di manutenzione Galleria</p>



Loc. Cona, snc
88836 COTRONEI (KR)
P.I.: 03272130794

	C.M.C. Cooperativa Muratori & Cementisti	"Itinerario Agrigento-Caltanissetta - A/19 - SS n° 640 "di Porto Empedocle" - Ammodernamento ed adeguamento alla Cat. B del D.M. 05/11/2001 - 2° Tratto dal km 44+000 allo svincolo con la A/19" Realizzazione Gallerie Artificiali Sam Cataldo e Rovetello
	ITALSARC Idrogeo S.r.l.	AMMODERNAMENTO ED ADEGUAMENTO AL TIPO 1/A DELLA NORMA CNR 80 Dal km 153+400 al km 173+900 dell'AUTOSTRADA A3 Salerno Reggio Calabria MACROLOTTO 3° - PARTE 2° Realizzazione rivestimenti definitivi Galleria Jannello + Donna di Marco.
	Galleria di Tenda Scarl	ANAS S.P.A. STRADA STATALE N. 20 LAVORI DI COSTRUZIONE DEL NUOVO TUNNEL DEL COLLE DI TENDA AFFIDAMENTO DEI LAVORI PER L'ESECUZIONE DEI RIVESTIMENTI DEFINITIVI IN CALCESTRUZZO DELLA GALLERIA
2016/ 2018	Anas S.p.A.	ASR 30/16. Accordo Quadro - Lavori di manutenzione delle opere d'arte minori sulla A/3 Sa-Rc. Tratta Pizzo - S. Onofrio, dal Km. 337+800 al Km. 348+600. Carreggiata Sud e Nord - Regione Calabria
	NUOVA FARMA S.c.ar.l. (STRABAG- INTERCANTIERI VITTADELLO)	Itinerario internazionale E78 S.G.C. Grosseto-Fano - Adeguamento a 4 corsie nel tratto Grosseto-Siena (S.S. 223 "di Paganico) Dal KM 30+040 al KM 41+600 -Lotti 5,6,7,8 Lavori di completamento Galleria nuova + esistente
	COLLINI LAVORI S.p.A.	PROCINCIA AUTONOMA DI TRENTO Opera 173 - Lavori di realizzazione della circonvallazione sulla S.S. N. 237 del Caffaro nel Comune di Pieve di Bono (TN) Realizzazione rivestimenti definitivi Galleria naturale + artificiale
	Regione Autonoma della Val d'Aosta	LAVORI DI REALIZZAZIONE DEL SENTIERO TRATTORABILE DI COLLEGAMENTO AL VILLAGGIO "POURCIL DESOT" IN COMUNE DI HÔNE (CUP B14H15001940002 - CIG 6801370C11)
	Anas S.p.A.	Lavori di Manutenzione Straordinaria per il ripristino di travi danneggiate a seguito di impatto con automezzi in transito e di rifacimento giunti ammalorati sugli impalcati di opere d'arte ubicate lungo le S.S. 16 e 379. CODICE CIG 6944578F0B - MOS WEB BAMS15MABAA1.
	Acqua Campania S.p.A.	ATTIVITA' DI RIVESTIMENTO DEI CAMERONI DEI POZZI N.10 -11 E 12 DI S. SOFIA - CIG:69549026B0"
	Metroblu Linate	Realizzazione INVERTER-Pompaggio e posa calcestruzzo.



Loc. Cona, snc
88836 COTRONEI (KR)
P.I.: 03272130794

Elenco Lavori eseguiti ed in corso dalla DRG Srl in seguito all'assorbimento in affitto del Ramo d'azienda "OG3 – OG4" dal 2018:

Anno	Committente	Lavori
2019	ANAS SPA	S.S. n° 17 Var – "Variante di Volturara" – dal km 7+780 al km 9+153 - Lavori di Somma Urgenza per la messa in sicurezza del rivestimento della Galleria "Passo del Lupo" a seguito del lesionamento della calotta in corrispondenza dell'imbocco lato Campobasso.
	AUTOSTRADE PER L'ITALIA	Autostrada A14 dalla pk 286+000 alla pk 311+500, gallerie Gallerie fase 2-Lotto 6°- Pedaso, San Basso, Cupra Marittima, San Cipriano, Castello di Grottammare, Montesecco, Croce San Benedetto, Monterenzo, ai sensi del D.Lgs. 264/2006. Lavori di adeguamento ai sensi del D. Lgs. 264/2006 Fase 2 Lotto 6° Contratto di appalto n. 0466/A14, codice CIG 7117831BF2
2020	AUTOSTRADE PER L'ITALIA	Contratto di appalto per gli interventi di messa in sicurezza gallerie – tipologici A, B1 e B2 Autostrada A1 Milano – Napoli dal km 210+100 al km 417+600, A1 Milano – Napoli Variante di Valico, dal km 0+000 al km 32+966 Autostrada A11 Firenze- Pisa Nord, dal km 0+000 al km 81+700 Codice Appalto 38/FIRENZE/2020 – Codice CIG 853611943D



Loc. Cona, snc
88836 COTRONEI (KR)
P.I.: 03272130794





Loc. Cona, snc
88836 COTRONEI (KR)
P.I.: 03272130794

NOSTRI DATI AZIENDALI:

Denominazione sociale:	DRG s.r.l.
Partita IVA:	03272130794
Sede legale:	Loc. Cona, snc – 88836 Cotronei (KR)
Amministratore Unico:	Geom. Rosario Francesco Drago
Direttori Tecnici:	Geom. Alfonso Drago Geom. Rosario Francesco Drago
Iscrizione C.C.I.A.A. di:	Crotone, n° KR-176064
Iscrizione INPS ed INAIL:	CROTONE
N° Iscrizione INPS:	2208563804
N° Iscrizione INAIL:	019469358
N° Attestazione SOA:	4897/46/01

Categorie e classifiche di qualificazione:

Cat. OG3 Class. V^a

Cat. OG4 Class. VII^a

Certificazione Qualità ISO 9001:

ESECUZIONE DI LAVORI STRADALI IAF28



Loc. Cona, snc
88836 COTRONEI (KR)
P.I.: 03272130794



Codice Identificativo : 06234641006 (Autorizzazione n.46 del 21/02/2001)

ATTESTAZIONE DI QUALIFICAZIONE ALLA ESECUZIONE DI LAVORI PUBBLICI (ai sensi del D.P.R. 207/2010)

Rilasciato alla impresa: DRG SRL			
C. F.:	03272130794	P. IVA:	03272130794
con sede in:	COTRONEI	CAP:	88836 Provincia: KR
Indirizzo:	LOCALITA' CONA SNC		
Iscritta alla CCIAA di:	KR	al n.:	KR - 176064

Rappresentanti legali		Direttori tecnici			
Nome e Cognome	Codice fiscale	Nome e Cognome	Codice fiscale		
ROSARIO FRANCESCO DRAGO	DRGRRF95H15C352P	Geom. ROSARIO FRANCESCO DRAGO Geom. ALFONSO DRAGO	DRGRRF95H15C352P DRGLNS57L05D123H		
Categorie e classifiche di qualificazione:					
Categoria	Classifica	C.F. direttore tecnico cui è connessa la qualificazione			
OG 3	V				
OG 4	VII				
L'impresa possiede la certificazione (art. 3 comma 1, lettera mm) del D.P.R. 207/2010 valida fino al 31/01/2022 rilasciata da AFNOR ITALIA S.r.l.					
L'impresa partecipa al consorzio stabile CONSORZIO STABILE MEDIL SOCIETA' CONSORTILE A R.L., con codice fiscale 01483060628.					
Attestazione n.:	4897/46/01	(N.ro prog./ codice SOA)	Sostituisce l'attestazione n.:	4258/46/01	(N.ro prog./ codice SOA)
Data rilascio attestazione originaria	20/02/2019	Data scadenza validità triennale	19/02/2022	Data scadenza intermedia (cons. stab.)	
Data rilascio attestazione in corso	04/11/2020	Data effettuazione verifica triennale		Data scadenza validità quinquennale	19/02/2024
Firmatari					
Rappresentante Legale	CIUMMO MARTA	Direttore Tecnico	CIUMMO GENNARINA		





Loc. Cona, snc
88836 COTRONEI (KR)
P.I.: 03272130794



Certificato

Certificate

N° 2019/81903.1

AFNOR Italia certifica che il sistema di gestione realizzato da :
AFNOR Italia certifies that the management system implemented by:

DRG SRL

per le seguenti attività :
for the following activities:

ESECUZIONE DI LAVORI STRADALI. IAF 28

Sistema di gestione per la qualità conforme alla Norma ISO 9001 valutato secondo le prescrizioni del Regolamento Tecnico RT-05
La presente certificazione si intende riferita agli aspetti gestionali dell'impresa nel suo complesso ed è utilizzabile ai fini della qualificazione delle imprese di costruzione ai sensi dell'articolo 84 del D.Lgs. 50/2016 e s.m.i. e Linee Guida ANAC applicabili.

è stato valutato e giudicato conforme secondo i requisiti della norma:
has been assessed and found to meet the requirements of:

ISO 9001 : 2015

ed è applicato nei seguenti siti:
and is developed on the following locations:

LOCALITA' CONA, SNC - 88836 COTRONEI (KR) - ITALIA

Data di prima emissione (gg/mm/aaaa)
*Initial certification issued on
(day/month/year)*

01-02-2019

Data di scadenza
(gg/mm/aaaa)
Until (day/month/year)

31-01-2022



SGQ N° 134A
Membro di MLA EA per gli schemi di accreditamento SGQ
Signatory of EA MLA for the accreditation schemes QMS

Amministratore Delegato Afnor Italia S.r.l.
C.E.O Afnor Italia S.r.l.

Alister Dalrymple

Accreditamento ACCREDIA n°134A. Certificazione dei sistemi di gestione, disponibile su www.accredia.it
ACCREDIA Accreditation n° 134A, Management Systems Certification, scope available on www.accredia.it
Per informazioni puntuali e aggiornate circa eventuali variazioni intervenute nello stato della certificazione di cui al presente certificato, si prega di contattare il n. telefonico (+39) 039 9639602-03 o email all'indirizzo italy@afnor.org
For detailed and updated information about any changes in the status of the certification referred to in this certificate please phone to the number (+39) 039 9639602-03 or email to the address italy@afnor.org



Loc. Cona, snc
88836 COTRONEI (KR)
P.I.: 03272130794

La DRG è in possesso di un parco macchine/attrezzature prevalente per lavori di nuova costruzione e manutenzione di Galleria Stradali, Ferroviarie e Idrauliche, Viadotti, Ponti e Opere Strutturali:

ELENCO ATTREZZATURE DRG SRL

N°	DESCRIZIONE	MARCA	MODELLO	QUANTITA'
1	AUTOCARRO 2 POSTI	FIAT	PANDA	2
2	AUTOCARRO 5 POSTI	FIAT	DOBLO'	1
3	AUTOCARRO 6 POSTI CON CASSONE <35 Q.LI	IVECO	DAILY	1
4	AUTOCARRO 7 POSTI CON CASSONE <35 Q.LI	FIAT	DUCATO	2
5	AUTOCARRO 7 POSTI CON CASSONE <35 Q.LI	IVECO	DAILY	2
6	AUTOCARRO CON CASSONE E GRU <35 Q.LI	IVECO	DAILY	1
7	AUTOCARRO CON CASSONE E GRU' >35 Q.LI	VOLVO	FM7 290 R 4X2	1
8	AUTOVETTURA 5 POSTI	FIAT	PANDA	1
9	TRATTORE STRADALE PER SEMIRIMORCHIO	IVECO MAGIRUS	AS440	1
10	SEMIRIMORCHIO TRAINATO DA TRATTORE STRADALE	VIBERTI	36S30C	1
11	SEMIRIMORCHIO TRAINATO DA TRATTORE STRADALE CON RAMPE	VIBERTI	36S13P	1
12	AUTOGRU'	BENDINI	1222/RI/2	1



Loc. Cona, snc
88836 COTRONEI (KR)
P.I.: 03272130794

13	SOLLEVATORE TELESCOPICO FISSO CON FORCHE	MERLO	P60.10EV	1
14	SOLLEVATORE TELESCOPICO ROTAZIONE 360° CON CESTELLO - FORCHE - GANCIO - BENNA	MERLO ROTO	38.16S	2
15	SKID LOADER	KOMATSU	SK815T	1
16	PALA CARICATRICE CINGOLATA CON NASTRO	SHAEFF	ITC-112	1
17	PALA CINGOLATA	CATERPILLAR	951-C	1
18	DUMPER DA 1 MC	DUMEC		1
19	DUMPER DA 3 MC	SILLA	D3000	1
20	MINI ESCAVATORE 15 Q.LI	JCB	8015	1
21	MINI ESCAVATORE 55 Q.LI	VOLVO	EC 55 B PRO	1
22	TAGLIA ASFALTO	CLIPPER	C81	1
23	POMPA PER SPRITZ BETON - MAX 20 BAR	CIFA	PCS 209	2
24	POMPA PER SPRITZ BETON - MAX 25 BAR - ELETTRICA	BUNKER	B2L8-10	2
25	POMPA PER SPRITZ BETON - MAX 25 BAR - ELETTRICA	TURBOSOL	UNI 30	2
26	POMPA PER SPRITZ BETON - MAX 70 BAR	CIFA	CSS2	2
27	GRUPPO INIEZIONE	ARAMINI		1



Loc. Cona, snc
88836 COTRONEI (KR)
P.I.: 03272130794

28	IMPASTATORE CON IVERTER	TURBOMALT	EV 230V	1
29	INIETTORE	PERONI	11.10	1
30	INTONACATRICE	MAC BETON	380V	1
31	INTONACATRICE	MAC JUNIOR	220V	1
32	POMPA CARRELLATA PER CALCESTRUZZO	CIFA	PC 607/411 D7	1
33	POMPA CARRELLATA PER CALCESTRUZZO	CIFA	PC 709/415 D6	1
34	POMPA CARRELLATA PER CALCESTRUZZO	PUTZMEISTER	1409	1
35	POMPA CINGOLATA PER CALCESTRUZZO	MECBO	CAR TRACK P4.65 APV/D	1
36	VENTOLINO PER GALLERIA	ZETAL	1004.4B	1
37	SALDATRICE PER TELO IMPERMEABILIZZAZIONE	TWINNY	T	2
38	CASSERO AUTOREGGENTE	CIFA	6,77 - 15,00	1
39	CASSERO SU TORRETTA	CIFA	6,10 DA 6 MT	1
40	GRUPPO ELETTROGENO	ELCOS HUMMER	030 S	1
41	GRUPPO ELETTROGENO	PRAMAC	S 6000	1
42	GRUPPO ELETTROGENO	IVECO AIFO	KVA 100	1



Loc. Cona, snc
88836 COTRONEI (KR)
P.I.: 03272130794

43	GRUPPO ELETTROGENO	PRAMAC	5100	1
44	TORREFARO	MILANTRACTOR		2
45	MOTOCOMPRESSORE	INGERSOLL RAND	P180W	1
46	MOTOCOMPRESSORE	KAESER	MOBILAIR 120T	1
47	MOTOCOMPRESSORE	DEMAG	SC 40 DS-2	1
48	MOTOCOMPRESSORE	ATLAS COPCO	XAS186	1
49	MONOBLOCCO PREFABBRICATO USO UFFICIO			1



Loc. Cona, snc
88836 COTRONEI (KR)
P.I.: 03272130794

DRG S.r.l.

Lavori speciali in sotterraneo e all'aperto

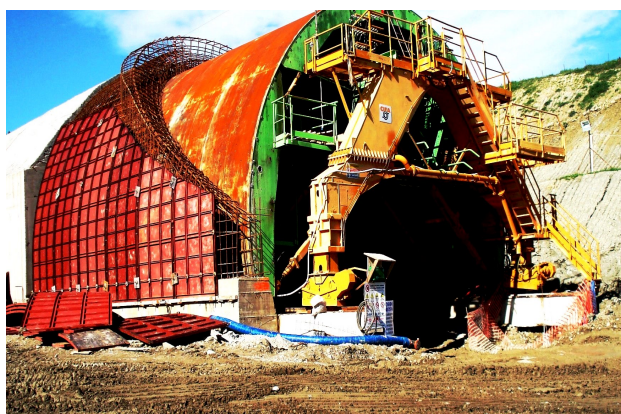

88836 - Cotronei (Kr)
Località Cona snc
Tel. 0962.614506 – Fax. 0962.492710
e-mail: amministrazione@drqsrl.com
e-mail: drqsrl@gigapec.it